

Wanderplan 2024/2025

Schwarzwaldverein



Ortsverein
Schiltach+Schenkenzell e.V.
Bezirk Fohrenbühl

www.blumen-goetz.de **Blumen** Götz

Blumiges für jeden Anlass

Dauergrabpflege - auch Vorsorgeverträge
Laufzeit und Umfang nach Ihren Wünschen
 - Genossenschaft Bad.Friedhofsgärtner -

Das Gärtnergepflegte Grabfeld
 = die Alternative zur Urnenmauer

Floristik - Grabpflege - Gärtnerei - Gartenpflege

Blumen Götz - Schwaigwiese 2 (beim Altenheim) 77761 Schiltach Tel.: 07836 / 347

Wir sind immer für Sie da!
...egal wann Sie aufstehen...

Montag – Freitag: 5.00 – 22.00 Uhr
 Samstags: 6.00 – 22.00 Uhr
 Sonn- / Feiertage: 7.00 – 22.00 Uhr

ZWIXX
 BISTRO CAFÉ BACKSHOP SHOP TANKSTELLE
 WASCHANLAGE HERMES LOTTO

Hauptstraße 73 | 77761 Schiltach | Tel.: 0 78 36 / 20 75

Vorstandsmitglieder

- | | |
|--|--|
| 1. Vorsitzender, Öffentlichkeitsarbeit Karl-Heinz Koch | Bachstr. 21, 77761 Schiltach • Tel. 07836 / 2276 vorstand2@schwarzwaldverein-schiltach-schenkenzell.de |
| 2. Vorsitzender Matthias Götz | Lörracher Str. 21, 79115 Freiburg • 0151/58103187 goetz_mat@web.de |
| Schriftführerin Susanne Schrade | Schmelze 21, 77761 Schiltach • Tel. 07834 / 867118 sk.schrade@googlemail.com |
| Rechnerin Gerlinde Götz | Schwaigwiese 2, 77761 Schiltach • Tel. 07836 / 347 gesch. kasse@schwarzwaldverein-schiltach-schenkenzell.de |
| Wegewart Schiltach Michael Götz | Schwaigwiese 2, 77761 Schiltach • Tel. 07836 / 347 gesch. wege@schwarzwaldverein-schiltach-schenkenzell.de |
| Wegewart Schenkzell, Beisitzer Martin Janetzko | Hoffeldstraße 30, 77773 Schenkzell • Tel. 07836 / 2460 wege@schwarzwaldverein-schiltach-schenkenzell.de |
| Wanderwart Christian Stolzenberg | Spitalstraße 13, 77761 Schiltach • Tel. 07836 / 955356 wandern@schwarzwaldverein-schiltach-schenkenzell.de |
| Naturschutzwart Peter Hettich | Glasbachweg 4, 78713 Schramberg • Tel. 07422 / 21319 natur@schwarzwaldverein-schiltach-schenkenzell.de |
| Heimatspflege Marcus Löffler | Am Hirschen 14, 77761 Schiltach • Tel. 07836 / 378020 heimat@schwarzwaldverein-schiltach-schenkenzell.de |
| Turmwart, Festwart Günther Möhring | Marktplatz 10, 77761 Schiltach • Tel. 07836 / 9568228 guenther.moehring@allianz.de |
| Rechnungsprüferin, Beisitzerin Marita Waidele | Vorder-Wittichen, 77773 Schenkzell • Tel. 07836 / 1359 kasse@schwarzwaldverein-schiltach-schenkenzell.de |
| Stv. Rechnungsprüferin Claudia Hauser Buob | Schramberger Straße 26, 77761 Schiltach • Tel. 07836 / 376 |
| Jugend- / Familienleiterin Kathrin Haberer | Bachstr., 77761 Schiltach • Tel. 07836 / 9576741 wander.zwerge@schwarzwaldverein-schiltach-schenkenzell.de |

MOUNTAIN SPORTS OUTDOOR OUTLET

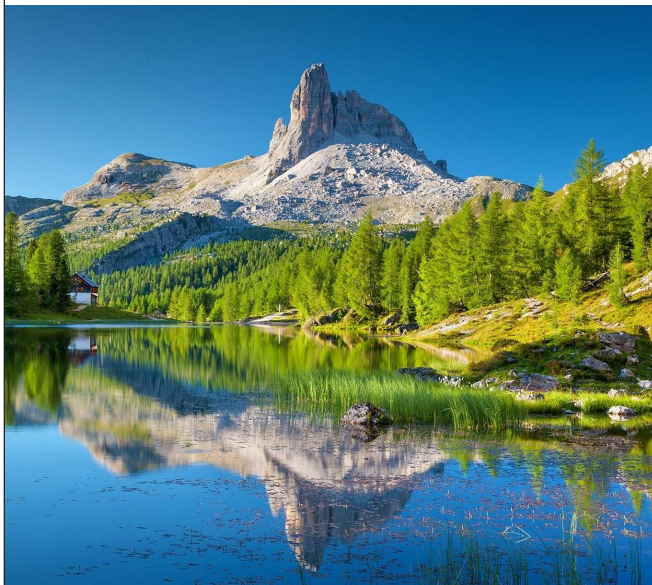

Schwarzwaldverein



MÄRZ 2024

Neue Fläche in Gutach Turm
500qm Verkaufsfläche - Parkplätze

Hausacherstraße 13a - 77793 Gutach

Unsere Wanderführer

| | |
|------------------------|----------------------------|
| Marita Waidele | 07836 / 1359 |
| Gerlinde Götz | 07836 / 96960 + 347 gesch. |
| Michael Götz | 07836 / 96960 + 347 gesch |
| Christian Stolzenberg | 07836 / 955356 |
| Günther Möhring | 07836 / 9568228 |
| Karl-Heinz Koch | 07836 / 2276 |
| Albrecht Thomas Haller | 07836 / 9570500 |
| Kathrin Haberer | 07836 / 9576741 |
| Marcus Löffler | 07836 / 378020 |
| Martin Janetzko | 07836 / 2460 |

Jahresbeiträge

Die jetzigen, neuen Beiträge gelten ab dem 1. Januar 2017 und sind jeweils fällig bis zum 15. Januar des neuen Kalenderjahres.

| | |
|--------------------------------|------------|
| Einzelmitglieder | 26,00 Euro |
| Familien | 32,00 Euro |
| Kinder, Jugendliche, Studenten | 7,00 Euro |

Unsere Bankverbindungen:

Volksbank Mittlerer Schwarzwald eG

IBAN DE44 6649 2700 0030 2402 00 | BIC GENODE61KZT

Geben Sie uns bitte eine Bankeinzugsermächtigung. Bei Wohnungswechsel bitten wir unsere Mitglieder, die neue Adresse mitzuteilen. Der Austritt kann satzungsgemäß nur zum Ende des Jahres erfolgen. Er ist schriftlich dem 1. Vorsitzenden mitzuteilen. Der Jahresbeitrag wird bis 15. Januar eines Jahres abgebucht.

Ihr Partner für Versicherungen, Vorsorge und Vermögensplanung

LVM-Versicherungsagentur
Jürgen Kopf
Schenkenz. Str. 120
77761 Schiltach
Telefon (07836) 6 08
j.kopf@agentur.lvm.de



Wolber Kommunikation

Werbeagentur | Hausach | wolber.eu



- Werbestrategie
- Druck
- Internet
- Fotografie und Videoproduktion
- Soziale Medien



Ich erkläre meinen Beitritt zum Schwarzalpenverein Schiltach + Schenkenzell e.V.

als Einzelmitglied Anschlussmitglied Familienmitglied Jugendlicher/Student



Vor- und Zuname: _____ Beruf: _____ geb. _____

Vor- und Zuname: _____ Beruf: _____ geb. _____

Vor- und Zuname: _____ 1. Kind: _____ geb. _____

Vor- und Zuname: _____ 2. Kind: _____ geb. _____

Vor- und Zuname: _____ 3. Kind: _____ geb. _____

Straße: _____ PLZ/Ort: _____

Abbuchung von meinem Konto, IBAN: _____

bei der _____

Geworben durch: _____

Datum: _____ Unterschrift: _____

Der Verein verpflichtet sich, alle gesetzlichen Vorgaben zum Datenschutz einzuhalten. Den rechtlichen Rahmen geben das Bundesdatenschutzgesetz (BDSG) und die Datenschutzgrundverordnung (DSGVO) der EU vor. Die Einwilligungserklärung in der Anlage ist Bestandteil der Beitrittserklärung.

Datenschutzbestimmungen:

Ich willige freiwillig ein, dass der Schwarzwaldverein Schiltach + Schenkenzell e.V. als verantwortliche Stelle die in der Beitrittserklärung erhobenen personenbezogenen Daten wie Name, Vorname, Geburtsdatum, Eintrittsdatum, Adresse, E-Mail-Adresse, Telefonnummer, Funktion im Verein und Bankverbindung ausschließlich zum Zwecke der Mitgliederverwaltung, des Beitragseinzuges und der Übermittlung von Vereinsinformationen durch den Verein verarbeitet und genutzt werden. Eine Übermittlung von Daten an die Dachorganisation findet nur im Rahmen der in der Satzung festgelegten Zwecke statt. Diese Datenübermittlungen sind notwendig zum Zwecke der Organisation. Eine Datenübermittlung an Dritte außerhalb der Dachorganisation findet nicht statt. Eine Datennutzung für Werbezwecke findet ebenfalls nicht statt. Bei Beendigung der Mitgliedschaft werden die personenbezogenen Daten gelöscht, soweit sie nicht entsprechend der gesetzlichen Vorgaben aufbewahrt werden müssen. Jedes Mitglied hat im Rahmen der Vorgaben des Bundesdatenschutzgesetzes/Datenschutzgrundverordnung das Recht auf Auskunft über die personenbezogenen Daten, die zu seiner Person bei der verantwortlichen Stelle gespeichert sind. Außerdem hat das Mitglied, im Falle von fehlerhaften Daten, ein Korrekturrecht und auf Wunsch das Recht auf Löschen seiner gespeicherten Daten.

Ort, Datum Unterschrift des Mitglieds/ gesetzlichen Vertreters

Einverständniserklärung zur Veröffentlichung von Fotos und Filmaufnahmen:

Ich willige ein, dass im Rahmen von Veranstaltungen angefertigte Foto- und Filmaufnahmen für Veröffentlichungen, Berichte, in Printmedien, Neuen Medien und auf der Internetseite des Vereines und seinen übergeordneten Verbänden unentgeltlich verwendet werden dürfen. Eine Verwendung der Aufnahmen für andere als die beschriebenen Zwecke oder ein Inverkehrbringen durch Überlassung der Aufnahme an Dritte außer der Dachorganisation des Vereins ist unzulässig. Diese Einwilligung ist freiwillig. Sie kann jederzeit mit Wirkung für die Zukunft widerrufen werden.

Ort, Datum Unterschrift des Mitglieds/ gesetzlichen Vertreters

Schwarzwaldverein Schiltach+Schenkenzell e.V.

Gläubiger-Identifikationsnummer: DE 0922200000661541

Mandantenreferenz:

(wird von Verein vergeben)

SEPA-Lastschriftmandat

Ich ermächtige den Schwarzwaldverein Schiltach+Schenkenzell e.V. Zahlungen von meinem Konto mittels Lastschrift einzuziehen. Zugleich weise ich mein Kreditinstitut an, die vom Schwarzwaldverein Schiltach+Schenkenzell auf mein Konto gezogenen Lastschriften einzulösen.

Hinweis: Ich kann innerhalb von acht Wochen, beginnend mit dem Belastungsdatum, die Erstattung des belasteten Betrags verlangen. Es gelten dabei die mit meinem Kreditinstitut vereinbarten Bedingungen.

Vorname und Nachname (Kontoinhaber)

Straße und Hausnummer

PLZ Ort

Name des Kreditinstituts

BIC

DE
IBAN

Die Datenschutzbestimmungen habe ich zur Kenntnis genommen.

Datum, Ort und Unterschrift

Allgemeines

Weitere Einzelheiten und Änderungen der im Wanderplan angegebenen Wanderungen sind der Tagespresse und unseren Aushangkästen zu entnehmen. Für die Wanderungen sind zweckmäßige Bekleidung, wie kräftiges Schuhwerk, wetterfeste Jacke und Regenschutz sowie bei Bedarf Wanderstöcke angeraten. Bei allen Tagestouren empfehlen wir Rucksackverpflegung sowie ausreichende Getränke mitzunehmen. Die Wanderungen werden von den Wanderführern sorgfältig vorbereitet und planmäßig durchgeführt. Der Wanderführer kann jedoch Änderungen aufgrund wetterbedingter Widrigkeiten selbstständig vornehmen oder auch absagen. Für einen sicheren Ablauf wird gebeten, den Anordnungen der Wanderführer Folge zu leisten und ihnen die Führung nicht durch Vorauseilen oder Zurückbleiben zu erschweren.

Die Teilnahme an den Wanderungen geschieht auf eigene Gefahr, weder der Verein noch die Wanderführer haften für Unfälle und Schäden. Haftpflichtversichert ist jedes beitragspflichtige Mitglied des Schwarzwaldvereins für Schäden gegenüber Dritten, sofern diese Schäden im Rahmen von Veranstaltungen der Ortsvereine, bei gemeinsamen Wanderungen oder bei Arbeiten im Auftrag des Vereins auftreten. Die Teilnehmer sind verpflichtet, für sich selbst einen ausreichenden Versicherungsschutz zu sorgen.

Schwarzwaldvereinsmitglieder haben folgende Vorteile:

- Verbilligte Übernachtungen in unseren Wanderheimen
- Kostenlosen Bezug unserer Vereinszeitschrift
- Ermäßigung beim Bezug von Wanderkarten und Büchern
- Alle Wanderungen sind gut organisiert und vorbereitet
- Keine Terminbindung (jeder kann, keiner muss)
- Gemeinsamkeiten verbinden in der Gesellschaft und schaffen angenehme Atmosphäre

Wegweiser sind Rettungspunkte

1. Jeder Wegweiser hat einen Standortnamen. Dieser findet sich in Verbindung mit der Höhenangabe auf einem der Wegweiserblätter.
2. Bei einer Wanderung ist es nicht nur zur eigenen Orientierung hilfreich, sich den Namen des Wegweiserstandortes genau anzuschauen oder mit dem Handy zu fotografieren.
3. Im Falle eines Notrufs über die Telefonnummer 112 soll der Leitstelle bei der Übermittlung des Notfallortes der Standortname des nächsten Wegweisers genannt werden.

Achten Sie auf die Wegweiser – es könnte für Sie oder andere lebenswichtig sein!

Der Standortname des Wegweisers findet sich auf einem der Wegweiserblätter in Verbindung mit der Höhenangabe über dem Meeresspiegel.



Jeden Dienstag von 8.45 – 11 Uhr (auch bei schlechtem Wetter)

Die leichte Dienstagswanderung in der Natur um Schiltach unter dem Motto: „Bewegung – Begegnung – Beziehung“

Leitung: Gerlinde Götz Tel.: 07836 / 347

Treffpunkt: Schiltach, Hauptstr. am Rathaus Lehengericht

Jeden 1. Mittwoch des Monats ab 15 Uhr im Café Bachbeck

Stammtischrunde

für alle Mitglieder und auch Gäste von 9 – 90 Jahre, die Neuigkeiten des Vereins erfahren wollen oder auch nur in ungezwungener und gemütlicher Runde Erinnerungen zurückrufen oder Unterhaltung suchen.



Schwarzwaldverein Tourenportal

Der Wanderspaß beginnt heute schon bei der digitalen Planung: Der Schwarzwaldverein stellt mit dem Tourenportal ein leistungsfähiges Online-Tool zur Planung und Vorbereitung Ihrer Unternehmungen kostenfrei zur Verfügung. Unter www.schwarzwaldverein-tourenportal.de finden Wanderer mehrere hundert ausgesuchte und redaktionell geprüfte Wandervorschläge im Schwarzwald und den angrenzenden Landschaften. Alle Wandertouren sind ausführlich beschrieben und mit nützlichen Zusatzinformationen versehen: Anforderungen an den Wanderer, beste Jahreszeit, Höhenprofil, Orientierungspunkte und Tipps zur Anreise mit dem ÖPNV oder dem eigenen Fahrzeug sind unverzichtbare Hinweise für einen gelungenen Wandertag.

Zur Nutzung des Tourenplaners ist eine Anmeldung oder Registrierung erforderlich! Wurde ein Account angelegt, bleibt eine Tour unter diesem Zugang für spätere Weiterarbeit erhalten. Sie ist nicht unter www.schwarzwaldverein-tourenportal.de sichtbar, kann allerdings für die Community der Webseite www.outdooractive.com veröffentlicht werden.

Merkmale und Funktionen

Mit dem Tourenplaner können Sie Ihre Route selbst organisieren, als PDF-Karte ausgeben, das Höhenprofil der Strecke anzeigen und eine GPX-Datei für Ihr Smartphone oder GPS-Gerät downloaden. Das Wanderwegenetz des Schwarzwaldvereins, seine Fernwege oder die Wegweiserstandorte lassen sich einblenden und sind so eine wichtige Planungshilfe. Auch andere POIs (Points of Interest) wie Haltestellen, Einkehrmöglichkeiten oder kulturelle Highlights lassen sich auf der Karte darstellen. Tolle Anregungen für einzigartige Erlebnisse bieten die Kategorien Ausflugsziele, Hütten und Top-Tipps.

Das Wegenetz

Der Schwarzwaldverein markiert ein Wanderwegenetz von insgesamt 24.000 Kilometern Länge. Das erste Video erzählt von farbigen Rauten, Fernwanderwegen und mehr.

Die Wegweiser

15.000 Wegweiser sind die Knotenpunkte im Wegenetz. Und jeder hat einen eigenen Namen...

Markierung unterwegs

Zwischen den Wegweisern heißt es: Immer der Raute nach! Die Rautenmarkierungen zeigen unterwegs an Bäumen, Laternen und an Weggabelungen, wo es lang geht.

Touristische Wanderwege

Touristische Wanderwege sind in das Wegenetz des Schwarzwaldvereins integriert. Doch es gelten ein paar besondere Regeln...



GEORG GEBELE

Möbel und Innenausbau

*mehr als
nur Holz...*



Roßbergerhof 58, 77773 Schenkenzell

Tel. 0 78 36 / 20 27, Fax 0 78 36 / 7169

www.schreinerei-gebele.de, info@schreinerei-gebele.de



CAFÉ
BACHBECK

Kuchen aus eigener Herstellung.

In Schiltach an der Stadtbrücke
mit herrlicher Gartenterrasse.

Bachstraße 1 • 77761 Schiltach • Tel.: 07836 / 396

Lassen Sie Ihre
Augen bei uns
einmal pro Jahr
kostenlos testen.



OPTIK
NAGLER

Hauptstraße 7
77761 Schiltach
Tel. 07836 - 2640

Wann war der letzte TÜV für Ihre Augen?

Klare Sicht?

Jetzt hier zur Inspektion bei Ihrem Augenoptiker.

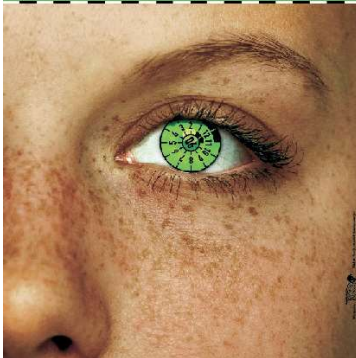

Jahresprogramm der Familien-/Jugendgruppe

Die Strecken sind für vier- bis sechsjährige Kinder gut zu schaffen, jüngere Geschwister können im Kinderwagen oder der Tragehilfe mit dabei sein. Auch Gäste sind immer willkommen.

Leitung: Kathrin Haberer, Tel.: (07836 / 9576741)

E-Mail: wander.zwerge@schwarzwaldverein-schiltach-schenkenzell.de

Termin: immer jeder 2. Sonntag im Monat; weitere Informationen sh. aktuelle Tagespresse

Kinderferienprogramm

ein noch festzulgender Mittwoch im Aug. / Sept.
Ein Tag auf dem Bauernhof Moosmann in Langenberg/
Tennenbronn.

Organisation: Daniela Wöhrle und Kathrin Haberer
Treffpunkt: 9.00 Uhr für Fahrgemeinschaften Parkplatz Bahnhof-
straße am Eisenbahnwaggon
Näheres siehe Pressemitteilung.





Malerbetrieb Markus Roth
An den Gärten 21
77761 Schiltach
Tel. 07836 - 2797

www.maler-roth.de

kontakt@maler-roth.de

COOLER SCOOTER!

Jetzt die **neuen** Invacare
Elektromobile testen!



REHA-ORTHO-Partner

Sanitätshaus - Reha- & Medizin-Technik
Hauptstraße 32 - 77761 Schiltach
Tel. 07836 9571717 - info@reha-ortho-partner.de



www.invacarescooter.com

Termine im März 2024

Samstag, 23. März 2024

Frühlingsboten

Halbtagswanderung in der Heimat, wo
Leberblümchen u. Märzenbecher blühen;
Streckenwahl kurzfristig je nach Fort-
schritt der Natur

8-10 km, 300 Hm, 3 Stunden

Wanderführer: Gerlinde u. Michael Götz

Treffpunkt: 13.00 Uhr am Bahnhof in
Schenkenzell

Details sh. Presse und Homepage



Termine im April 2024

Montag, 1. April 2024

Osterhasenwanderung am

Ostermontag

Osterwanderung für Kinder in näherer
Umgebung mit einigen Überraschungen

Organisation: Kathrin Haberer und
Gerlinde Götz

Näheres sh. Tagespresse



Montag, 1. April 2024

Frühjahrserwachen in Schiltach

Leichte Wanderung um den Häberlesberg
anschließende Einkehr in Schiltach geplant

4 km, 200 Hm, 3 Stunden

Wanderführer: Günther Möhring

Treffpunkt: 13.00 Uhr Apotheke Rath,
Schiltach

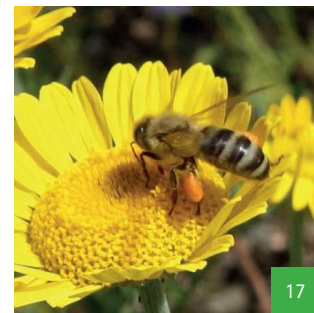

0 78 36 - 330

gaby.spoerl@gmx.de

Öffnungszeiten:

Freitag: ab 16.00 Uhr

Samstag: ab 14.00 Uhr

Sonntag: ab 11.00 Uhr

Holzebene 79, 77773 Schenkenzell

www.holzebene-schenkenzell.de



**HOLZBAU
CUPAIOLO**
MEISTERBETRIEB

**Kreativ planen und
arbeiten mit Holz.**

Manuel Cupaiolo
Zimmermeister
Ziegeleiweg 4
77773 Schenkenzell
info@holzbau-cupaiolo.de
Tel: 07836 - 955 39 32
Mobil: 0170 - 816 22 30
www.holzbau-cupaiolo.de

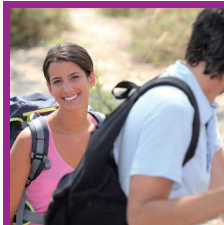

Unterwegs – zu Ihrer Gesundheit mit uns!
Wir beraten Sie gerne!



Gabriele Herz | 77773 Schenkenzell
Tel. 07836 1350 Fax 07836 955732



Samstag, 13. April 2024

Wanderung auf der Höhe zwischen Schwarzwald und Schwäbischer Alb

Kinderwagentaugliche Rundwanderung um Sulz a. N. nach Dürrenmettstetten mit dem Aussichtsturm. Unterwegs Besuch eines landwirtschaftlichen Betriebes mit Wasserbüffeln, einer Käseerei und Hühnerhaltung. Einkehr am Schluss der Tour ist geplant.

10 km, 80 Hm, 2,5 Stunden

Wanderführer: Martin Janetzko

Treffpunkt: 13.00 Uhr Apotheke Rath Schiltach zur Bildung von Fahrgemeinschaften

Sonntag, 21. April 2024

In das "Gebirg" von Durbach
Premiumweg durch eine reizvolle Landschaft mit weiten Ausblicken. Die Tour führt an wunderschönen Schwarzwaldhöfen vorbei, über Streuobstwiesen und durch lauschige Wälder.

10,5 km, 510 Hm, 4,5 Stunden

Wanderführerin: Marita Waidele

Treffpunkt: 9.00 Uhr Apotheke Rath zur Bildung von Fahrgemeinschaften; eine Einkehr ist geplant.



Samstag, 27. April 2024

Minikraxeltour am Spitzberg und zum Käppelehof
Zum Konditionsaufbau auf schmalen Pfad und Grenzwegle vom Herlinsbach zum Spitzberg mit einer Einkehr im Käppelehof.

10,5 km, 450 Hm, 3,5 Stunden

Wanderführer: Christian Stolzenberg

Treffpunkt 15.00 Uhr Apotheke Rath zur Bildung von Fahrgemeinschaften.

Anmeldung bis 26.04.2024 beim Wanderführer erforderlich.

Zach **Physio-Fit**
 Physiotherapie Krankengymnastik Medizinische Trainingsgeräte

Jürgen Zach | Physiotherapeut
 77761 Schiltach | Hauptstr. 18
 Tel. 07836 7857 | Fax 07836 957793
 E-Mail: physio-zach@web.de | praxis-zach.de



SPRINGMANN
 DIE HANDWERKSBÄCKEREI
 Schenkzell
 Tradition seit 5 Generationen

Lidenschaft für Genuss & Qualität

Buchen Sie jetzt unseren Foodtruck!

THE ANGRY MOOSE
 BOURNESPORTRUCKS

www.Baekerei-Springmann.de
 Bahnhofstraße 9 | 77773 Schenkzell | Tel. 07836 683



Termine im Mai 2024

Sonntag, 5. Mai 2024

Donautal und Donau-Höhen

Eine Wanderung für Liebhaber von Burgen und schönen Landschaften. Ausgangspunkt der Rundwanderung ist Buchheim. Zunächst auf den Hochflächen der Donau geht es durch herrliche Buchenwälder mit weiten Ausblicken zur Burgruine Kallenberg. Von hier führt der Weg hinab zur Donau auf schmalen und schwierigen Terrain. Hier ist Trittsicherheit angesagt. Gutes Schuhwerk, Vesper und Getränke, Wanderstöcke empfohlen.

12 km, 360 Hm, Stunden

Wanderführer: Albrecht Thomas Haller

Treffpunkt: 11.00 Uhr, Apotheke Rath zur Bildung von Fahrgemeinschaften



Donnerstag, 9. Mai 2024

Vatertagsrunde um Schiltach

2 geführte Wanderungen anlässlich der 150-Jahrfeier der Stadt- und Feuerwehrkapelle Schiltach.

Tour 1: Vatertagsrunde um Schiltach mit Wanderführer Günther Möhring. Leichte bis mittlere Tour ca. 4 Stdn. reine Wanderzeit.

Tour 2: Kleine Tour mit den Wanderzwerge mit Spiel und Spaß unter der Leitung von Kathrin Haberer. Diese Wanderung ist kinderwagentauglich. Dauer der Tour 4 Stdn.

Beide Wanderungen starten um 10.00 Uhr beim großen Festzelt auf der Lehnwiese und endet auch wieder dort ca. 14.00 Uhr bei Bier, Stimmung und Blasmusik.

Bei Teilnahme an einer der angebotenen Touren erhält jeder Teilnehmer ein Freibier im Festzelt der Feuerwehrkapelle.

Details der Touren werden rechtzeitig in der Presse bekanntgegeben.



Schreinerei Armbruster

Rothaldestaße 3 | 77773 Schenkenzell
 Tel.: 07836/2189
 Mail: info@schreinerei-armbruster.de



www.schreinerei-armbruster.de



Dienstag, 14. Mai 2024

Bundesdeutscher Tag des Wanderns – Etappenwanderung
 Wasserweltensteig

Streckenwanderung auf dem neuen Fernwanderweg des Schwarzwaldvereins. Streckenverlauf: Blumberg, Buchbergstutz, Ottilienhöhe, Zollhaus; Rückfahrt mit dem Bus

10 km, 3 Stunden, Schwierigkeit leicht bis mittel

Wanderführer: Monika Recktenwald, Orstverein Blumberg

Treffpunkt: 9.00 Uhr Apotheke Rath zur Bildung von Fahrgemeinschaften; Beginn der Tour 11.00 Uhr Tourist Info Blumberg (Rathaus 2)

Anmeldungen bis 1. Mai 2024: Karl-Heinz Koch, Tel.: 07836 / 2276



Mittwoch, 15. Mai 2024

Bollenhut-Talwegle

Auf dem Kirnbacher Bollenhut-Talwegle vorbei an stattlichen Schwarzwaldhöfen verbinden sich Idylle und Tradition. Am Schluss der Tour ist eine Einkehr geplant.

9 km, 250 Hm, 3,5 Stunden

Wanderführerin: Marita Waidele

Treffpunkt: 13.00 Uhr Apotheke Rath zur Bildung von Fahrgemeinschaften



Donnerstag, 30. Mai 2024

Von Brennhisli zu Brennhisli

Wanderung auf dem Obstbrennerweg durch das herrliche Nordrachtal mit Schwarzwälder Bauernvesper und heimatlichen Köstlichkeiten

6 km, 150 Hm, 4 Stunden

Wanderführer: Günther Möhring

Treffpunkt 11.00 Uhr Apotheke Rath, Schiltach
 Anmeldung bis zum 25.5.2024 beim Wanderführer erforderlich

Ein herzliches „Grüß Gott“ in unserer Vesperstube

auf dem Schwenkenhof

Lassen Sie sich mit einem Vesper, selbstgebackenem Brot und einem Krügle Apfelmost verwöhnen. Als Spezialität ist unser „Strammer Max“ bekannt.

Öffnungszeiten: April bis Ende Oktober wochentags ab 15.00 Uhr geöffnet.
 Samstags und sonntags ab 12.00 Uhr geöffnet.

Montag, Dienstag & Mittwoch Ruhetag.

Familie Karlheinz Wolber, Schwenkenhof 121, 77761 Schiltach
 Tel. 07836 7213, schwenkenhof@t-online.de, www.schwenkenhof.de



R A T H
Ihre Apotheke

**Seit 70 Jahren
gut beraten !**

Schiltach, Schrambergerstr. 3
Tel. 07836 / 1514
www.apotheke-rath.de



24 STUNDEN

**BESTATTUNGSHAUS
HEIZMANN**
Ihre würdevolle Begleitung

☎ 07834 86 45 20
Schulstr. 3a in Oberwolfach

- Informationen & persönliche Beratung zur Bestattungsvorsorge
- Bestattungen aller Art
- Freie Trauerreden
- Musikalische Umrahmung
- Beratung auch bei Ihnen vor Ort

www.heizmann-bestattungshaus.de | Oberwolfach • Haslach • Hornberg • Lauterbach



STEINBERG

Malerbetrieb / Gerüstbau

Matthias Steinberg
Maler- und Lackierermeister

Vor Heubach 8 | 77761 Schiltach
Tel.: 07836 / 2186
Mobil: 01746112510
malerbetrieb_steinberg@freenet.de
malerbetrieb-steinberg.de

Termine im Juni 2024

Sonntag, 9. Juni 2024

Erlebnisreiche Wanderung durch das einzigartige Naturschutzgebiet Blindensee

Auf abwechslungsreichen Wegen führt die Wanderung über die Höhen von Schonach zum Blindensee. Traditionsreiche Schwarzwälder Höfe, sagenumwobene Plätze sowie herrliche Aussichten begleiten die Tour. 12 km, 250 Hm, 3,0 Stunden.

Wanderführer: Karl-Heinz Koch

Treffpunkt: 9.00 Uhr Apotheke Rath, Schiltach



Sonntag, 16. Juni 2024

Von Gütenbach zur Hohen Steig

Ausdauernde Tour auf den fast 1000 Meter hohen Gipfel Hohe Steig, einst eine Fliehbürg, später eine Wallfahrtskapelle mit einem einsamen Bergkreuz heute. Aufstieg von Gütenbach mit einer Kaffeepause im Engel im Wilden Gutachtal und über die Teichschlucht zum Ausgangspunkt zurück. 20 km, 950 Hm, 6,5 Stunden

Wanderführer: Christian Stolzenberg

Treffpunkt 8.30 Uhr Apotheke Rath zur Bildung von Fahrgemeinschaften

SEIT 1680

DECKER

DEUTSCHLANDS ÄLTESTE METZGEREI

★★★★★

WIR SIND DABEI!

Die richtige Verpflegung beim wandern wird dir helfen, das meiste aus deinem Abenteuer zu holen.

www.deckermetzger.de



BTS

BAUUNTERNEHMEN

Hochbau • Tiefbau • Umbau • GaLaBau
Rückbau • Betonbohr- und Sägearbeiten

07836 93950 Am Kanal 1 • 77761 Schiltach
www.bts-schiltach.de



Prinz

besser schlafen - besser leben

Die Lösung für besseren und erholsamen Schlaf!

👑 **Betten Prinz SCHILTACH** • Hauptstraße 15
Tel. (07836) 955279 • schiltach@betten-prinz.de

Samstag, 22. Juni 2024

Sonnenwendfeier

Sonnenwendfeier am **Mattenweiher mit Festzelt**

6 km, 200 Hm, 1,5 Stunden

Wanderführer: **Günther Möhring**

Treffpunkt 17.00 Uhr am **Mattenweiher**

Anmeldung bis zum 16.06.2024 beim Wanderführer erforderlich

Samstag, 29. Juni 2024

Hauptversammlung Schwarzwaldverein Freiburg

Delegiertenversammlung in **Steinen**

Samstag, 29. Juni 2024

Fahrradtour über die Heidburg

Die Tour führt von **Haslach** über **Hofstetten** zur **Heidburg**, **Mühlenbach**, **Haslach** zurück nach **Schiltach**. Eine Einkehr ist zwischendurch und am Ende geplant.

Wanderführerin: **Susanne Schrade**

50 km, 580 Hm

Treffpunkt: 14.00 Uhr am **Bahnhof Schiltach**, Fahrt mit der Bahn nach **Haslach**; Start der Tour am **Bahnhof Haslach** um 15.00 Uhr





E Armbruster
EDEKA

Wir ♥ Lebensmittel.

E
EDEKA

3 x in der Region

Hausacher Straße 11 • 77709 Wolfach
Tel.: 07834-865 160

Allmendstraße 17 • 77709 Oberwolfach
Tel.: 07834-888 650

Hauptstraße 74 • 77761 Schiltach
Tel.: 07836-8352

Herausgeber: Armbruster Lebensmittel gmbH, Althofstraße 11, 77104 Überbrunnach

Termine im Juli 2024

Sonntag, 7. Juli 2024

Nordschwarzwald 2024

Ausdauernde Wanderung mit Start im schönen Murgtal in Baiersbrunn-Obertal, dann Aufstieg auf teilw. naturnahen Pfaden auf den Schliffkopfgipfel. Nach einem Vesper dort Besuch der Passhöhe am Ruhenstein mit einer Kaffeepause dort und anschließendem Abstieg nach Obertal zurück.

20 km, 520 Hm, 5,5 Stunden

Wanderführer: Christian Stolzenberg

Treffpunkt 8.30 Uhr Apotheke Rath zur Bildung von Fahrgemeinschaften

Samstag, 13. Juli 2024

Regionswanderung Südwest/Südost

Gemeinschaftswanderung der Regionen Südwest und Südost. Wanderung von Titisee bis Aha und um den Schluchsee herum bis zum Unterkrummenhof. Von hier zu Fuß weiter oder alternativ mit dem Schiff bis Schluchsee Bahnhof. Ab hier wieder zu Fuß oder alternativ mit dem Zug zurück nach Titisee.

15,5 km, ca. 5 Stunden, Schwierigkeit: leicht

Treffpunkt: 7.30 Uhr Apotheke Rath zur Bildung von

Fahrgemeinschaften; Beginn der Tour in Titisee-Bahnhof 9.00 Uhr;

Anmeldungen bis Ende Juni 2024: Karl-Heinz Koch, Tel.: 07836 / 2276





PRAXIS *Beauty by Carvelli*

Hauptstraße 18 • 77761 Schiltach
Tel. 0 78 36 / 95 67 738
www.beautybycarvelli.de

Besondere Leistungen:

- Mobile Fach-Fußpflege
- Fach-Fußpflege
- Nagelpilz-Behandlung

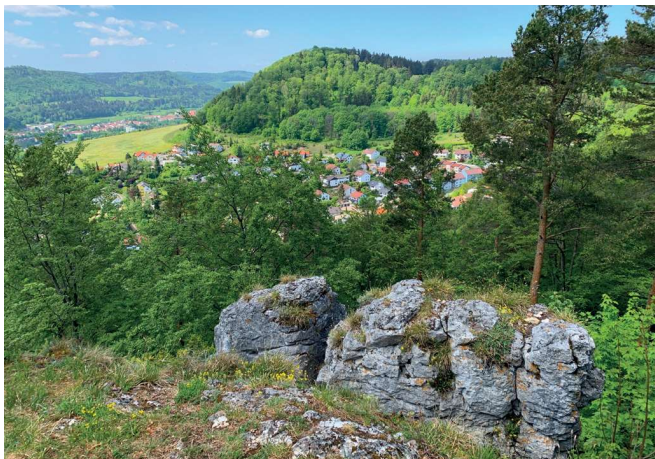

Zahnarzt
Hartmut Müller



Hauptstr. 31 77761 Schiltach
Tel. 0 78 36 / 95 71 00

Besondere Leistungen

- AIR-FLOW
- Amalgamfreie Behandlung
- Bleaching
- Hausbesuche
- Parodontose-Behandlung
- Schwangeren-Prophylaxe
- Laser-Therapie

Samstag, 20. Juli 2024

Wanderung über den Fräulinsberg, Schwanenmoos zur Holzebene
Wanderung führt über Nußhart, Müllerswald, Schwanenmoos, Kirnbach (Wustele) zur Holzebene. Eine Einkehr am Schluss der Tour ist dort geplant.

10 km, 220 Hm, 3 Stunden

Wanderführer: **Martin Janetzko**

Treffpunkt: 13.00 Uhr Apotheke Rath Schiltach zur Bildung von Fahrgemeinschaften

Samstag, 27. Juli 2024

Ochsenbergtour in der Schwäb. Alb

Fantastische Alpenblicke, die Behausung von urzeitlichen Jägern und Affen und ein herrliches Naturschutzgebiet machen die zehn Kilometer Premiumweg des Traufgangs „Ochsenbergtour“ zu einer spannenden und abwechslungsreichen Strecke

10 km, 370 Hm, 3,5 Stunden

Wanderführer: **Karl-Heinz Koch**

Treffpunkt: 9.00 Uhr Apotheke Rath, Schiltach

Termine im August 2024

Samstag, 3. August 2024

Auf den Hinterwaldkopf

Abwechslungsreiche Tour vom Schwarzwalddorf Alpersbach bei Hinterzarten auf einen schönen Aussichtsberg mit einer Einkehr in einer uralten Hütte.

12 km, 380 Hm, 5 Stunden

Wanderführerin: **Marita Waidele**

Treffpunkt: 9.00 Uhr Apotheke Rath zur Bildung von Fahrgemeinschaften

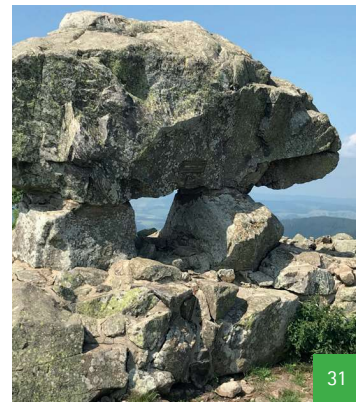

TRAUTWEIN
MODE & TRACHT

Entdecke unsere neue Herrenabteilung

NEU bei uns Prosecco-Zapfanlage!

Am Hirschen 1 Mo - Fr: 10.00 - 18.30 Uhr
77761 Schiltach Sa: 10.00 - 17.00 Uhr trautwein-schiltach.de

Sonntag, 4. August 2024

Augenblickrunde Schiltach

Anspruchsvolle Rundwanderung um Schiltach.

Geplante Mittagspause auf der Holzebene, Schenkenzell

Geplante Vespereinkehr: Schwenkenhof, Schiltach

17 km, 300 Hm, 6 Stunden

Wanderführer: Günther Möhring

Treffpunkt 10.00 Uhr Parkplatz Trautwein

Anmeldung bis zum 28.07.2024 beim Wanderführer erforderlich

Samstag, 10. August 2024

2-Tagestour auf den Säntis in Alpstein "Reloaded"

Alpine Tour für trittsichere und schwindelfreie Wanderer. Nach dem Start mit der Seilbahn zur Ebenalp folgt der Aufstieg zum Säntis.

Nach der Mittagspause auf der Alp geht es nachmittags zum legendären Lisengrat. Bei gutem Wetter gibt es nach einer Übernachtung eine Wanderung am Rotsteinpass. Bei schlechtem Wetter bringt nach einem Kaffee die Seilbahn die Teilnehmer vom Säntis ins Tal zurück.

11/15 km, 1100/800 Hm, 5,5/6 Stunden

Wanderführer: Christian Stolzenberg

Treffpunkt 5.00 Uhr Apoth. Rath zur Bildung von Fahrgemeinschaften

Eine verbindliche Anmeldung bis zum 31.05.2024 mit max. 12 Teilnehmern ist erforderlich



VEGA

**KANN MAN
WERTSCHÄTZUNG
MESSEN?
SICHER. MIT VEGA.**

www.vega.com/karriere



Samstag, 17. August 2024 bis Sonntag, 18. August 2024

Querweg Freiburg-Bodensee

Ausdauernde Mehrtagestour von Blumberg nach Engen (evt. bis Singen) - Etappe 4 des Fernwanderweges.

27 km, 7,5 Stunden, Schwierigkeit mittel

Wanderführer: Gerlinde u. Michael Götz

Näheres sh. Tagespresse; rechtzeitige Anmeldungen sind erforderlich.

Sonntag, 25. August 2024

Siedlerschleife in Wolfach

Abwechslungsreicher Rundwanderweg oberhalb Wolfach/Oberwolfach über den Grenzweg 1746 und Burgruine Wolfach.

9,2 km, 410 Hm, 3,5 Stunden

Wanderführer: Karl-Heinz Koch

Treffpunkt: 9.00 Uhr Apotheke Rath, Schiltach

alternativ werden die große und die kleine Runde angeboten



Samstag, 31. August 2024

Nachtwanderung – Mit Kind und Kegel durch den nächtlichen Schwarzwald

Ein Nachtwanderung mit Variationen für Mitglieder und Gäste mit Kinder ab 7 Jahre. Die Anfahrt zum Mattenweiher erfolgt mit PKW, danach geht es wandern zum Theisenkopfturm, wo ein gemeinsames Essen mitgebrachter Speisen und Getränke eingenommen wird. Bei Wunsch gibt es eine Geistergeschichte, die dort im Wald seit hunderten Jahren erzählt wird. Auf einem anderen Weg geht es zum Mattenweiher zurück (ca. 4 km). Die Mutigen wandern mit Thomas durch die Nacht nach Schiltach zurück (10 km).

Wanderführer: Albrecht Thomas Haller

Eine Anmeldung ist erforderlich; max. Teilnehmerzahl: 10 Personen.

Treffpunkt/Start: 21.00 Uhr, Bahnhof Schiltach-Mitte zur Bildung von Fahrgemeinschaften.



P L

Peter Lachenmaier

Putz
Gerüstbau
Trockenbau
Malerarbeiten
Verputzarbeiten
Wärmedämmung
Renovierungsarbeiten

Landstraße 16
77773 Schenkenzell
Tel.: 07836 / 95 50 89
Fax: 07836 / 95 52 66
Mobil: 01 70 / 18 23 51 5

MALEN UND MEHR ...

SALON TINA

*In gemütlicher Atmosphäre
verwöhnen lassen*

Wir freuen uns auf Sie

Ihre Tina und Hanne Tel: 07836/2030

Termine im September 2024

Sonntag, 8. September 2024

Höwenegg – Donauversinkung

Aussichtreicher Rundwanderweg am Dammwildgehege vorbei mit Besuch des Vulkankraters Höwenegg und entlang der Donauversinkung bei Immendingen. Einkehrmöglichkeit bei Nina's Ess-Art vor der Donauversinkung nach 8 km.

11 km, 165 Hm, 3,5 Stunden

Wanderführer: Karl-Heinz Koch

Treffpunkt: 8.30 Uhr Apotheke Rath, Schiltach

Samstag, 21. September 2024

Sonnenaufgang in St. Roman

Eine leichte Halbtagswanderung in der Morgendämmerung hinauf zum Äckerhof. Dort erwartet uns ein Frühstück, ein Sonnenaufgang und ein herrlicher Blick über die Berge

8 km, wenige Hm

Wanderführerin: Susanne Schrade

Treffpunkt: frühmorgens Apotheke Rath zur Bildung von Fahrgemeinschaften; Näheres sh. Tagespresse und Homepage

Samstag, 28. September 2024

Wanderungen der 6er-Gemeinschaft

Durchführung und Organisation erfolgt durch den Ortsverein Schramberg. Auf dem Programm stehen 2 Alternativwanderungen zur Verfügung mit anschließender Bewirtung anlässlich des Oktoberfestes der Stadtmusik Schramberg.

Näheres wird rechtzeitig in der Tagespresse bekanntgegeben



IHR PARTNER FÜR FASERN

Schwarzwälder Textil-Werke Heinrich Kautzmann GmbH ist weltweiter Technologieführer im Bereich hochwertiger Faserfüllstoffe, Präzisionskurzschnitte, Pulpe und Sonderlösungen.

Schwarzwälder Textil-Werke Heinrich Kautzmann GmbH
Aue 3 • 77773 Schenkenzell

Fon +49 78 36 57 - 0

Mail info@stw-faser.de



Sonntag, 29. September 2024
Rundwanderung zum Glaswaldsee
Wanderung von Schapbach über den Kupferberg und Seebensattel zum Glaswaldsee. Auf der Rückkehr nach Schapbach ist eine Einkehr in der Otmarhütte vom Schwarzwaldverein geplant
20 km, 700 Hm, 6 Stunden
Wanderführer: Gerlinde u. Michael Götz
Treffpunkt: 9.00 Uhr Apotheke Rath zur Bildung von Fahrgemeinschaften



Termine im Oktober 2024

Donnerstag, 3. Oktober 2024
Mostfest in Steinach
Schöner, schon traditioneller Rundweg mit Musik, Essen und Getränken auf 4 Stationen
8 km, 200 Hm
Wanderführer: Günther Möhring
Treffpunkt: 10.00 Uhr Bahnhof Mitte in Schiltach
Voranmeldung bis 28.09.2024



Sonntag, 6. Oktober 2024
Felsenweg Ottenhöfen
Aussichtsreiche Rundwanderung mit 10 versch. Felsformationen und Ausblicken ins Achertal und Renchtal. Am Ende der Tour ist eine Einkehr geplant. Gute Grundkondition und Trittsicherheit ist erforderlich.
Wanderführerin: Susanne Schrade
Treffpunkt: 9.00 Uhr Apoth. Rath zur Bildung von Fahrgemeinschaften



Familiär geführter Gasthof mit regionaler Küche und Wildspezialitäten in ruhiger, idyllischer Lage.
Sitzplätze für ca. 70 Personen.

Durchgehend warme Küche von 11.00 Uhr bis 20.30 Uhr
Sommer (Ostern bis Dezember) Montag und Dienstag Ruhetag.
Winter (Januar bis Ostern) Montag bis Mittwoch Ruhetag.

Matthias Schmider • 77773 Schenkenzell-Kaltbrunn • Tel. 07836/2586

Elektrotechnik mit
einer Hand.



INTELLIGENT
MODERNISIEREN



elektro  heinrich

Ihr Ansprechpartner
für moderne Elektrotechnik.

Hauptstraße 44 | 77761 Schiltach
Tel. 0 78 36 / 27 69
www.elektro-heinrich-schiltach.de

**Balkone und Treppen
in bester Handwerksqualität.**



Schlosserei Steinberger
72275 Alpirsbach
Tel. 0 74 44/9 12 12
www.steinberger.de

Freitag, 11. Oktober 2024 bis Sonntag, 13. Oktober 2024
3-Tageswanderung mit dem Odenwaldklub
Gemeinsames Wanderwochenende mit dem Odenwaldklub: Ziel ist die Rhön mit der Wasserkuppe, einer Moorwanderung und ein Premiumweg. Auf der Anreise steht noch ein Besuch in der alten Stadt Fulda auf dem Programm.

Unterbringung wird im Gasthof Hirsch, Regina Birkenbach in 36137 Großenlüder sein; Preis für Ü/F z. Zt. 97,- €, evt. nach Vereinbarung kommt ein Mehrpreis für HP sowie anteilige Fahrtkosten hinzu. Details gibt es noch rechtzeitig in der Presse und auf der Homepage. Verbindliche Anmeldungen bis 6. April 2024
Fragen und Anmeldung: Karl-Heinz Koch, Tel.: 07836 / 2276

Samstag, 12. Oktober 2024 bis Sonntag, 13. Oktober 2024
Baden-Württembergische Freundschaftswanderung
Freundschaftswanderung in / um Villingen-Schwenningen
mehr Infos in der Tagespresse

Anmeldung: Karl-Heinz Koch - Tel. 07836 / 2276

Termine im November 2024

Sonntag, 10. November 2024
Schätze unserer Nachbarn Zeller Altstadt
Kulturhistorische Themenwanderung in die Altstadt und zum Rundofen in Zell. Überwiegend auf dem Kneippweg geht es durch die Gassen von Zell mit 3 Stilepochen und Besichtigung des Museums mit dem riesigen Brandofen zur Herstellung der Zeller Keramik.
8 km, 80 Hm, 3 Stunden

Wanderführer: Hist. Verein Zell - Bertram Sandfuchs
Treffpunkt: 13.00 Uhr am Roten Brummer Bahnhofstr. Schiltach





Samstag, 23. November 2024

Lichtgang

leichte Wanderung mit Laternen und Fackeln, anschließend gemeinschaftliches Essen und gemütliches Zusammensitzen.

Organisation: Gerlinde und Michael Götz

Näheres sh. Tagespresse

Termine im Dezember 2024

Samstag, 7. Dezember 2024

Wanderabschluss

leichte Wanderung mit anschließender Weihnachtsfeier und einer Videoshow der Saison 2024

Organisation Christian Stolzenberg

Treffpunkt: 17.30 Uhr in Schiltach – Apotheke Rath, Schiltach

Beginn der Feier ab 18.00 Uhr; Näheres sh. Tagespresse



Willkommen im perfekten Ausflugsziel für Romantiker, Genießer und solche, die es noch werden wollen. Kulinarische Schätze aus Tradition mit jungem Elan gepaart – so beschreiben wir unsere Kreationen am treffendsten.

Unsere Öffnungszeiten: Montag Ruhetag
Di-Fr von 11.00-14.30 + 17.00-22.00 Uhr,

Samstag von 17.00-22.00 Uhr, Sonntag von 11.00-22.00 Uhr
Reservierung außerhalb der Öffnungszeiten nach Absprache möglich!!

Aichhalder Mühle, Loch 19, 77761 Schiltach
Tel: 0 78 36 / 95 58 95, www.aichhalder-muehle.de



Termine im Januar 2025

Samstag, 11. Januar 2025

Feuerzangenbowle

Wanderung und anschließend gemütliche Runde im Theisenkopfturm

Organisation: Gerlinde und Michael Götz

Näheres sh. Tagespresse

Samstag, 8. März 2025

Jahreshauptversammlung Schwarzwaldverein
Schiltach + Schenkzell

Einladung für alle Mitglieder

Organisation: Karl-Heinz Koch

Beginn 18.00 Uhr; näheres sh. Tagespresse



Unter dem Motto „viele-schaffen-mehr“ initiiert die Volksbank die erste digitale **Crowdfunding-Plattform** für gemeinnützige Projekte in der Region. Crowdfunding ist ein Modell, bei dem eine Vielzahl von Menschen gemeinsam Projekte finanziert. Mitmachen können Fördervereine, Sportvereine, Kindergärten, soziale und kulturelle Einrichtungen, ... „viele-schaffen-mehr“ ist offen für kleine und große Projekte.

viele-schaffen-mehr.de/volksbank-mittlerer-schwarzwald-eg



**Volksbank
Mittlerer Schwarzwald eG**